

Veselí nad Moravou 1969 – pásmový turnaj žen
(4.-31.10.1969)



ŠROM JAN • HARALDSSON • LARSEN • HONFI • MAKAI • RADZIKOWSKA • PITUK
KŘÍŽEK
NAVARRA • ASENOVA • LAZAREVIČ • SZÁDAY • VOKŘÁLOVÁ •
VREEKEN-BOUWMAN TEODORESCU
BELAMARIČ • JUST • GEORGIEVA • MALYPETROVÁ • ERETOVÁ

Do mezipásmového turnaje postoupila trojice nejlepších hráček. Neúspěch trojice našich reprezentantek byl překvapující – vždyť o pouhý měsíc dřív získaly ve stejné sestavě v polském Lublinu bronzovou medaili na šachové olympiádě žen. A to je dosud největší úspěch české ženské šachové reprezentace vůbec. Doma však dle starého a stále platného pořekadla nikdo není prorokem.

(kal)

				1	2	3	4	5	6	7	8	9	0	1	2	3	4	5	6	7	Body
1	Rakzikowska	Polsko	IM	-	x	1	x	x	1	x	x	1	1	x	x	x	1	x	1	1	11x
2	Belamarič	Jug.	IM	x	-	0	1	x	0	1	x	1	1	1	x	x	x	1	x	1	10x
3	Lazarevič	Jug.	IM	0	1	-	0	0	1	1	0	1	x	1	1	1	1	0	1	1	10x
4	Vreeken	Hol.	IM	x	0	1	-	x	0	1	1	0	1	1	x	0	1	x	1	1	10
5	Teodorescu	Rum.	IM	x	x	1	x	-	x	x	1	0	0	1	x	x	x	1	1	x	9x
6	Malypetrová	ČSSR	IM	0	1	0	1	x	-	0	1	x	1	x	x	1	1	0	x	1	9x
7	Just	NDR	M	x	0	0	0	x	1	-	1	1	x	x	x	1	0	1	1	1	9x
8	Vokřálová	ČSSR	M	x	x	1	0	0	0	0	-	x	0	x	x	1	1	1	1	1	8x
9	Honfi	Maď.	M	0	0	0	1	1	x	0	x	-	1	x	x	0	x	1	x	1	8
10	Georgieva	Bulh.	M	0	0	x	0	1	0	x	1	0	-	x	x	1	1	1	0	1	8
11	Nowarra	NDR	IM	x	0	0	0	0	x	x	x	x	x	-	1	x	1	1	x	1	8
12	Eretová	ČSSR	IM	x	x	0	x	x	x	x	x	x	0	-	0	1	x	1	0	7	
13	Makai	Rum.	M	x	x	0	1	x	0	0	0	1	0	x	1	-	0	x	1	0	6x
14	Asenova	Bulh.	IM	0	x	0	0	x	0	1	0	x	0	0	0	1	-	1	1	x	6
15	Larsen	Dánsko	IM	x	0	1	x	0	1	0	0	0	0	0	x	x	0	-	0	x	4x
16	Szaday	Maď.	M	0	x	0	0	0	x	0	0	x	1	x	0	0	0	1	-	x	4x
17	Haraldsson	Švédsko	m	0	0	0	0	x	0	0	0	0	0	0	1	1	x	x	x	-	4

(Szachy 12/1969, str. 361, Schach 12/1969, str. 363n. – zde i spol. foto)

Několik oceněných a zajímavých partií z tohoto turnaje:

Vreeken,C - Georgieva,A [B71]

Veselí nad Moravou zt women, 1969

1.e4 c5 2.Jf3 d6 3.d4 cxd4 4.Jxd4 Jf6 5.Jc3 g6 6.f4 Jc6 7.Sb5 (Španělský vývin střelce má jasný cíl - výměnu jezdce kontrolujícího centrum) **7...Sd7 8.Sxc6 bxc6 9.e5 dxe5 10.fxe5 Jd5 11.Df3 Sg7 12.Jxd5 cxd5 13.0-0 0-0 14.Dxd5 Dc7 15.Sf4 Vad8 16.c3 Db6 17.Vf2 Se6 18.De4 Sd5 19.De3 Vfe8 20.Dg3 Dc5 21.Jf5! Se4 22.Jxg7 Kxg7 23.Se3 Da5 24.Sd4 Kg8 25.h4 Sd5 26.h5 Se6 27.hxg6 hxg6 28.De3 Kg7 29.Sxa7 Vd5 30.Sd4 Vh8 31.Vaf1!** (Nezbytná příprava závěrečné kombinace) **31...Vh5 32.Vxf7+! Sxf7 33.e6+ Kf8 34.Vxf7+ Ke8 35.Vg7 Vdf5 36.g4! Vhg5 37.Dxg5!** (Fr. Blatný - Rovnost 18.10.1969) **1-0**

Malypetrová,J - Haraldsson,S [B09]

zt Women Veseli nad Moravou (2), 07.10.1969

1.e4 d6 2.d4 Jf6 3.Jc3 g6 4.f4 Sg7 5.Jf3 c6 6.Sd3 0-0 7.0-0 Jbd7 8.e5 (Počátek univerzálního plánu bílého. Zajištěním centra připravuje nástup na královském křídle) **8...dxe5 9.fxe5 Jd5 10.Jxd5 cxd5 11.De1 e6 12.Sg5 De8** (Na e8 bude stát černá dáma bezmocně - bílý lehce zvítězí po černých polích) **13.Dh4 f6 14.exf6 Sxf6 15.Sxf6 Jxf6 16.Je5 Kg7 17.Vf3 Jd7 18.Vxf8 Jxf8 19.Vf1!** (Proti matovým hrozbám již není obrany) **19...a6 20.Df6+** (Fr. Blatný - Rovnost 18.10.1969) **1-0**

Nowarra,W - Lazarevič,M [B12]

Veselí nad Moravou zt women, 10.1969

1.e4 d6 2.d4 c6 (Méně používané pokračování, kterým se hra dostává do pozice, která může vzniknout z Caro-Kannu. Častěji se hrává 2...Jf6 nebo 2...g6) **3.c3 Jf6 4.Jd2 e5 5.Jgf3** (V úvahu přicházelo též 5.g3) **5...Dc7 6.a4** (Aby čelil tahu b7-b5) **6...Se7** (Rozhoduje se pro složitý strategický boj. Jinou alternativou bylo 6...g6 a Sg7 - černý by pak kontroloval pole f5) **7.Sd3 Jbd7 8.0-0 h6 9.Jc4 g5** (Láká bílého, aby obsadil pole f5 jezdce, a přitom správně odhaduje, že útok na královském křídle je pro černého velmi perspektivní) **10.Je3 Jf8 11.Ve1**

Jg6 12.Jf5 Sf8 13.b3 Se6 14.Sb2 (Přesnější bylo hned 14.c4) **14...0-0-0 15.c4 Vg8 16.d5 Sd7 17.b4?** (To však vede již ke ztrátě pěšce. Poměrně nejlepší bylo 17.Vc1, avšak i potom je černá pozice nadějnější) **17...g4 18.Jd2** (18.J3h4 Jf4 s lepší hrou černého) **18...Jf4 19.Sc2 Sxf5 20.exf5 cxd5 21.c5** (Nebo 21.cxd5 J6xd5 a když 22.Se4, tedy 22...Jxb4 23.Vc1 Jc6 atd.)] **21...Jd7** (Velmi silný obranný tah - kryje pole e5 a napadá c5) **22.Jb3** (Na 22.cxd6 Dxd6 atd.) **22...dxc5 23.bxc5** (Nebo 23.Jxc5 Sxc5 24.bxc5 f6 atd.) **23...f6 24.Vc1 Jb8 25.Dd2 Jc6 26.Sd1 h5 27.Vb1** (Bílý již nemá vhodný plán. Černý naproti tomu systematicky zvyšuje tlak na soupeřovu pozici) **27...Sh6 28.Dc2 Jb4 29.Dc3 Jbd3 30.Vf1 d4 31.Dc2 Dc6** (Zahajuje rozhodující nápor proti bílému králi) **32.f3 gxf3 33.Sxf3 e4 34.Ja5**

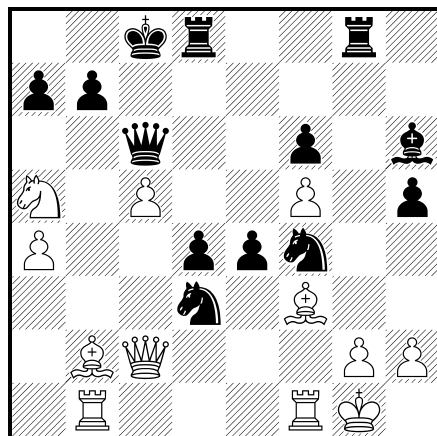

(Prakticky vynuceno, poněvadž po 34.Sd1 by vyhrálo jednoduše 34...Vxg2+. Nyní však následuje efektní kombinační závěr) **34...exf3!** (Oběť dámy je naprosto korektní, poněvadž další tahy bílého jsou vesměs vynuceny) **35.Jxc6 Je2+ 36.Dxe2** (Neboť na ústup krále by přišel mat) **36...fxe2 37.Je7+** (Nebo 37.Jxd8 Se3+ 38.Kh1 exf1D+ 39.Vxf1 Jxb2) **37...Kc7 38.Jxg8 Se3+ 39.Kh1 exf1D+ 40.Vxf1 Vxg8** (J. Šajtar - Československý šach 12/1969, str. 151) **0-1**

Radzikowska,K - Asenova,V [C09]

Veselí nad Moravou zt women, 1969

Die Springer der Frau Radzikowska. Von der Turniersiegerin sagt man, dass sie aus allen Lagen heraus zu gewinnen, jedenfalls aber "nicht zu verlieren" verstand. Die polnische Meisterin scheint eine wahre Kampfnatur zu sein, denn die meisten ihrer Partien wurden abgebrochen und dauerten 50 Zuege und mehr (Rekord: gegen Makai Remis nach 99 Zügen!). Die nachfolgende Partie ist eine ihrer kürzesten... **1.e4 e6 2.d4 d5 3.Jd2 c5 4.exd5 exd5 5.Sb5+ Jc6** (Am einfachsten ist Ld7) **6.Jgf3** (Weiss vermeidet die unklaren Verwicklungen nach 6.De2+, wobei schwarz mit Le7 chancenvoll den Bc5 opfern koennte) **6...Sd6 7.0-0 Jge7 8.dxc5 Sxc5 9.Jb3 Sd6 10.Se3 0-0 11.Sxc6** (Eine Abweichung von der Theorie, die sich hauptsaechlich mit 11.Dd2 beschaeftigt) **11...bxc6** (Dynamischer ist auf alle Faele Sxc6, den nach dem Textzug kann Weiss ihre Gegnerin mit der Blackade auf c5 aergern) **12.Sc5 Sxc5 13.Jxc5 Sg4 14.Dd3 Db6** (Wenn Schwarz an Remis gelegen war, so sollte hier Lxf3 geschehen) **15.Jg5! Sf5 16.Dc3 Jg6 17.Vfe1 Vab8 18.b3 Vbd8** (Unlogisch. Konsequent war jedenfalls Db4) **19.Jf3!** (Der eine Springer auf c5, der andere auf d4: die schwarzfeldrige Blockade ist Weiss geglueckt) **19...Vd6** (Anscheinend traeuemt Schwarz von Angriffsmoeglichkeiten. Doch daraus wird nichts) **20.Jd4! Sc8 21.Ve3 Dd8 22.Vae1 Vf6**

(Was soll's?) **23.Jd3 Dd6 24.Dc5! Dd7** (Der Tausch war sicherlich das kleinere Übel) **25.Je5 Jxe5 26.Vxe5 Vg6?** (Besser war h6. Zum Angriff mit Dh3 kommt Schwarz nicht) **27.Jf5!**

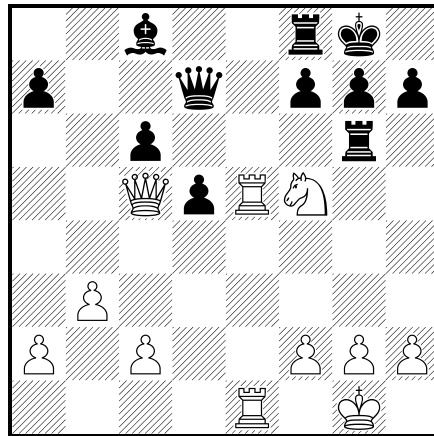

(Die einfache und starke antwort. Gegen Se7+ ist keine ausreichende Parade zu sehen) **27...Ve6 28.Je7+!** (Kein verlorener Zug, denn es folgt noch eine nette Pointe) **28...Kh8 29.Jg6+!** (Gewinnt die Qualität, wonach die Sache ausgestanden ist. Den Rest konnte sich Schwarz schenken) **29...hxc6 30.Dxf8+ Kh7 31.Vxe6 fxe6 32.Ve3 g5 33.Vh3+** (Schneller hätte 33.Tg3! den Widerstand gebrochen) **33...Kg6 34.Vh8 Sa6 35.De8+ Dxe8 36.Vxe8 Kf6 37.Va8 Se2 38.Vxa7 d4 39.Vc7 Ke5 40.Vxc6 Kd5 41.Vc8 e5 42.f3 g4 43.Kf2 gxf3 44.gxf3 Sd1 45.b4 g5 46.h3 e4 47.Vc5+** (Schwarz gab (endlich) auf. Die polnischen Springer, von denen im Augenblick allerdings nichts mehr zu sehen ist, wuchsen ihr über den Kopf. E. Bönsch - Schach 12/1969, p. 363) **1-0**

Honfi,L - Just,G [A99]

Veselí nad Moravou zt women, 1969

1.d4 e6 2.Jf3 f5 3.g3 Jf6 4.Sg2 Se7 5.0-0 0-0 6.c4 d6 7.Jc3 De8 (Das bekannte "holländische" Manöver: die schwarze Dame wird nach h5 geführt) **8.b3 a5 9.Sb2 Ja6 10.e3 Dh5 11.a3 c6 12.De2 Jg4 13.h3 Jh6 14.e4 e5 15.Jd2 Df7 16.dxe5 dxe5 17.Ja4** (Das Unternehmen "Bauerngewinn" beginnt. Es gilt dem Bauern a5!) **17...Sf6 18.Jb6 Vb8 19.Sc3 Se6 20.Sxa5 f4! 21.Sc3 Dg6 22.Kh2 Jf7 23.gxf4?** (Ein positionell verfehlter Tausch, der dem Gegner Einfallstore öffnet. Besser geschah Sf3) **23...exf4 24.Sxf6 Dxf6 25.e5** (Immer noch kam Sf3 in Betracht) **25...Dh6 26.Je4 Jxe5** (Nun hat Weiss den mühsam erworbenen Bauern wieder hergegeben, ohne eine positionelle Verbesserung dafür einzutauschen) **27.f3** (Diese Degradierung des Lg2 ist nicht zu vermeiden, da vor allem f4-f3 drohte) **27...Jf7 28.Jf2** (Statt dessen sollte Weiss die Rückführung des Sb6 betreiben, also etwa Tad1 mit der Absicht Sd7 spielen) **28...Vbe8 29.Db2 Jg5 30.Vg1 Dh4 31.Jg4** (Kaum zu umgehen, doch wird nun der schwarze f-Bauer zu einer tödlichen Gefahr) **31...Sxg4 32.fxc4 f3 33.Sf1**

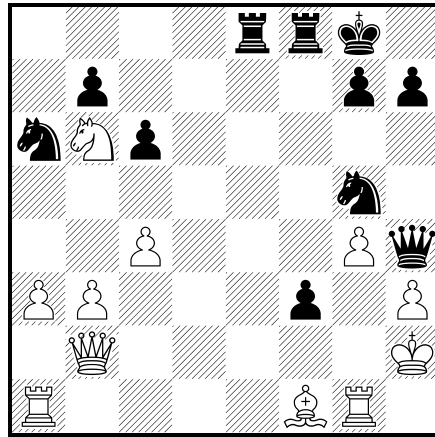

33...Ve2+!! (Ein stilvoller Abschluss der von Frau Dr. Just folgerichtig behandelten Partie.
E. Bönsch - Schach 12/1969, p. 364) 0-1



Příležitostné razítko k pásmovému turnaji ve Veselí nad Moravou ze sbírek J. Rakovského)



(Trojice našich reprezentantek. Zleva Jana Malypetrová, Štěpánka Vokřálová, Květa Eretová)

● Pásmový turnaj žen o mistrovství světa v šachu ve Veselí nad Moravou skončil neočekávaných závěrem. Malypetrová prohrála po krátkém boji s Larsenovou a byla tím vyřazena z postupu. Asenová zvítězila nad Justovou, Lazarevičová vyhrála nad Nowarrovou a zbývající partie skončily nerozhodně. Konečný stav turnaje: Radzikovská (Polsko) 11,5, Bělamarčicová a Lazarevičová (obě Jug.) 10,5 b. Tyto tři první hráčky si vybojovaly právo účasti v mezipásmovém turnaji.

(Rudé právo přinášelo pravidelně zprávy o průběhu turnaje. Tato je poslední z 31. října 1969)